

## 12 DE JULIO

9:30 - Conferencia: Setas comestibles y su comercialización - **MARÍA LUISA CASTRO CERCEDA** – Universidade de Vigo.

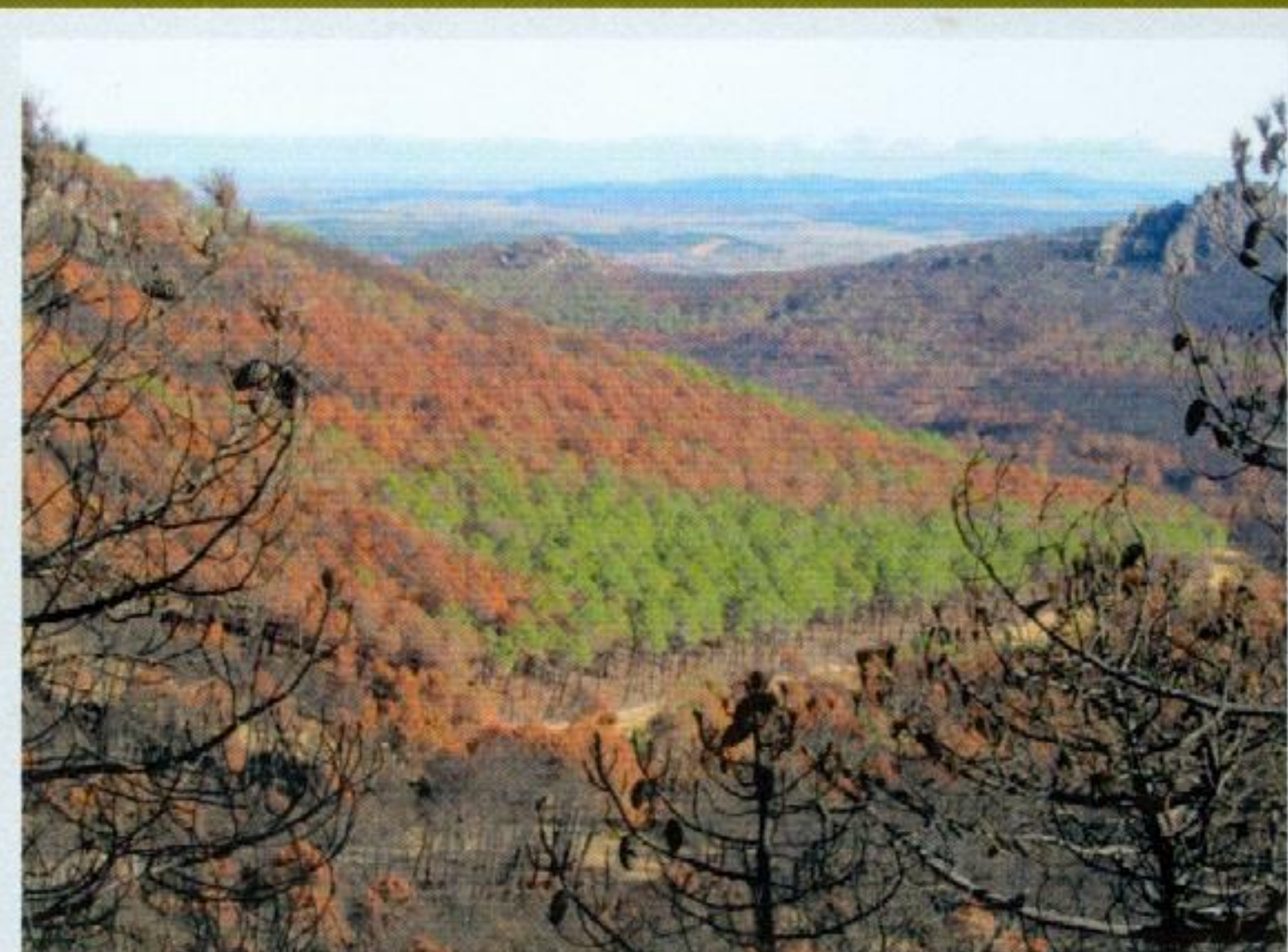

12:00 - Conferencia: Los incendios forestales: causas y consecuencias. **LEONOR CALVO GALVÁN** – Universidad de León.



16:00 - Conferencia: La Compañía de Jesús en Villafranca del Bierzo (siglos XVII-XVIII). **JOSÉ CARLOS ESPINOSA**. Escritor y periodista. Secretario Técnico de la Asociación de Antiguos Alumnos del Colegio Apóstol Santiago de Vigo.

**CELEBRACIÓN**: Villafranca del Bierzo (León). Teatro Villafranquino. Museo de Ciencias Naturales y Etnográfico de los Padres Paules.

**INFORMACIÓN**: [http://apv.uvigo.es/cursos\\_extension/](http://apv.uvigo.es/cursos_extension/), <http://www.unileon.es/curso>

**UNIVERSIDADE DE VIGO**: Josefina Garrido [jgarrido@uvigo.es]

**UNIVERSIDAD DE LEÓN**: Luis Felipe Valladares [luis-felipe.valladares@unileon.es]

Tasas: 50 € - Reducción del 25% sobre el precio de la matrícula a los socios de la "Asociación Cultural BURVAL" (Según Convenio firmado entre la Universidad de Vigo y la Asociación Cultural BURVAL, 24/03/2014) y a los miembros de ambas universidades.

Convalidación de 1 crédito ECTS a los alumnos de ambas universidades.



## PATRIMONIO NATURAL Y CULTURAL DEL BIERZO (V). HOMBRE Y PAISAJE

Curso de extensión universitaria,  
10-12 julio 2015





## PROGRAMA

### 10 DE JULIO

11:00 - Entrega de documentación.

11:30 - **Inauguración del curso:** Excmo. y Magnífico Sr. Rector de la Universidad de Vigo. Excmo. y Magnífico Sr. Rector de la Universidad de León. Excmo. Alcalde de Villafranca del Bierzo. Directores del curso - JOSEFINA GARRIDO GONZÁLEZ y LUIS FELIPE VALLADARES DÍEZ

*Presentación de vídeos relacionados con la Naturaleza en el Bierzo y el Museo de Ciencias Naturales y etnográfico de los PP. Paúles de Villafranca del Bierzo (León). Autor: JOSÉ EDUARDO NIETO SANTÍN.*

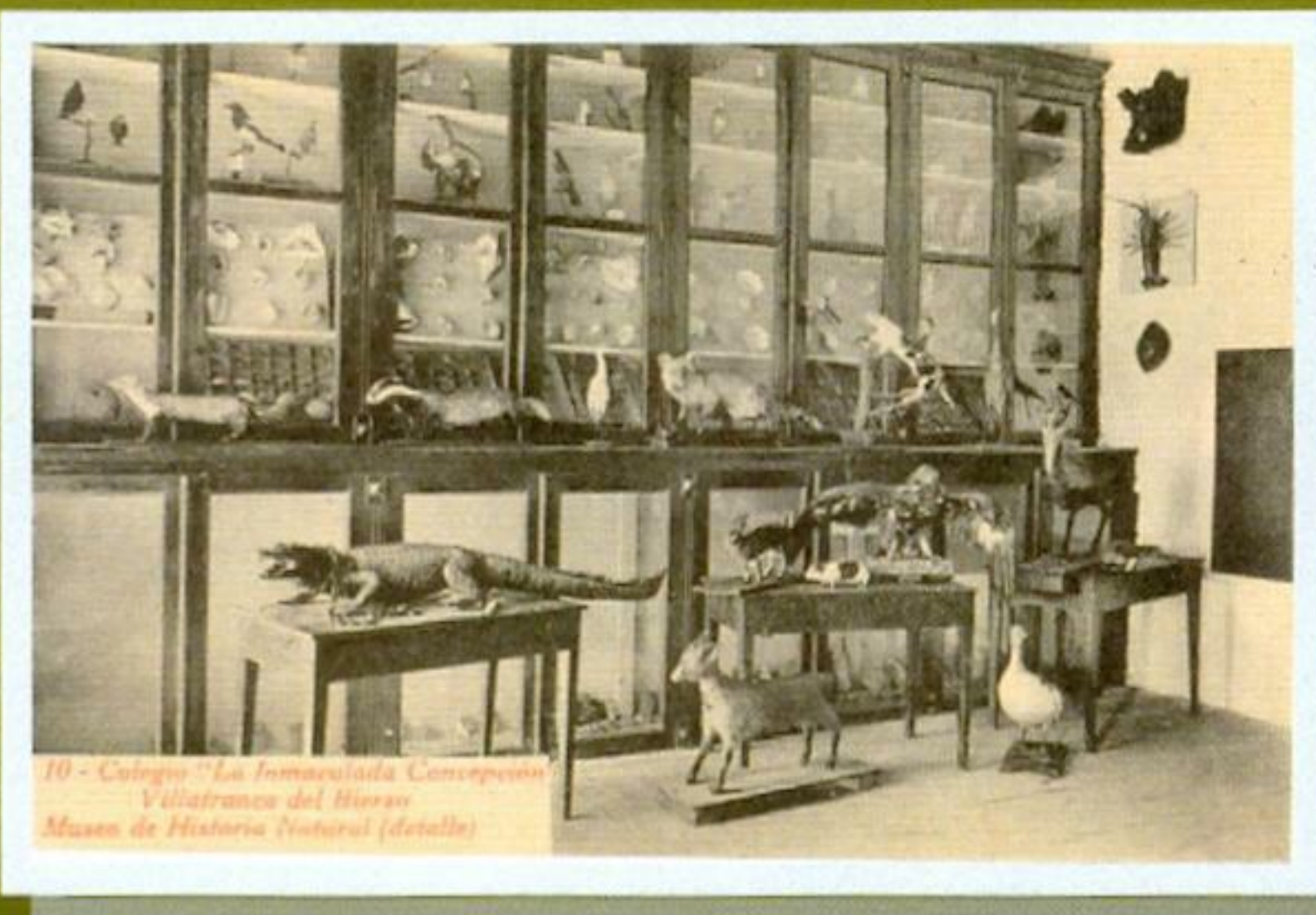

12:30 - **VISITA GUIADA** a la Casa Natal de Enrique Gil y Carrasco en su Bicentenario y al Museo de Ciencias Naturales y etnográfico de los PP. Paúles de Villafranca del Bierzo (León). Aperitivo en el claustro del Edificio San Nicolás el Real. CRISTINA DAPIA NEIRA - Guía Oficial de Turismo. JOSEFINA GARRIDO GONZÁLEZ

16:15 - **Conferencia:** La Directiva Marco del Agua: una oportu-

nidad para los ecosistemas acuáticos de Europa. ROMINA ALVAREZ TRONCOSO. Empresa: Hulla & Co. Human Dynamics KG/European Commission.

18:30 - **Conferencia-Visita guiada:** La tierra, la viña y el vino del Bierzo.

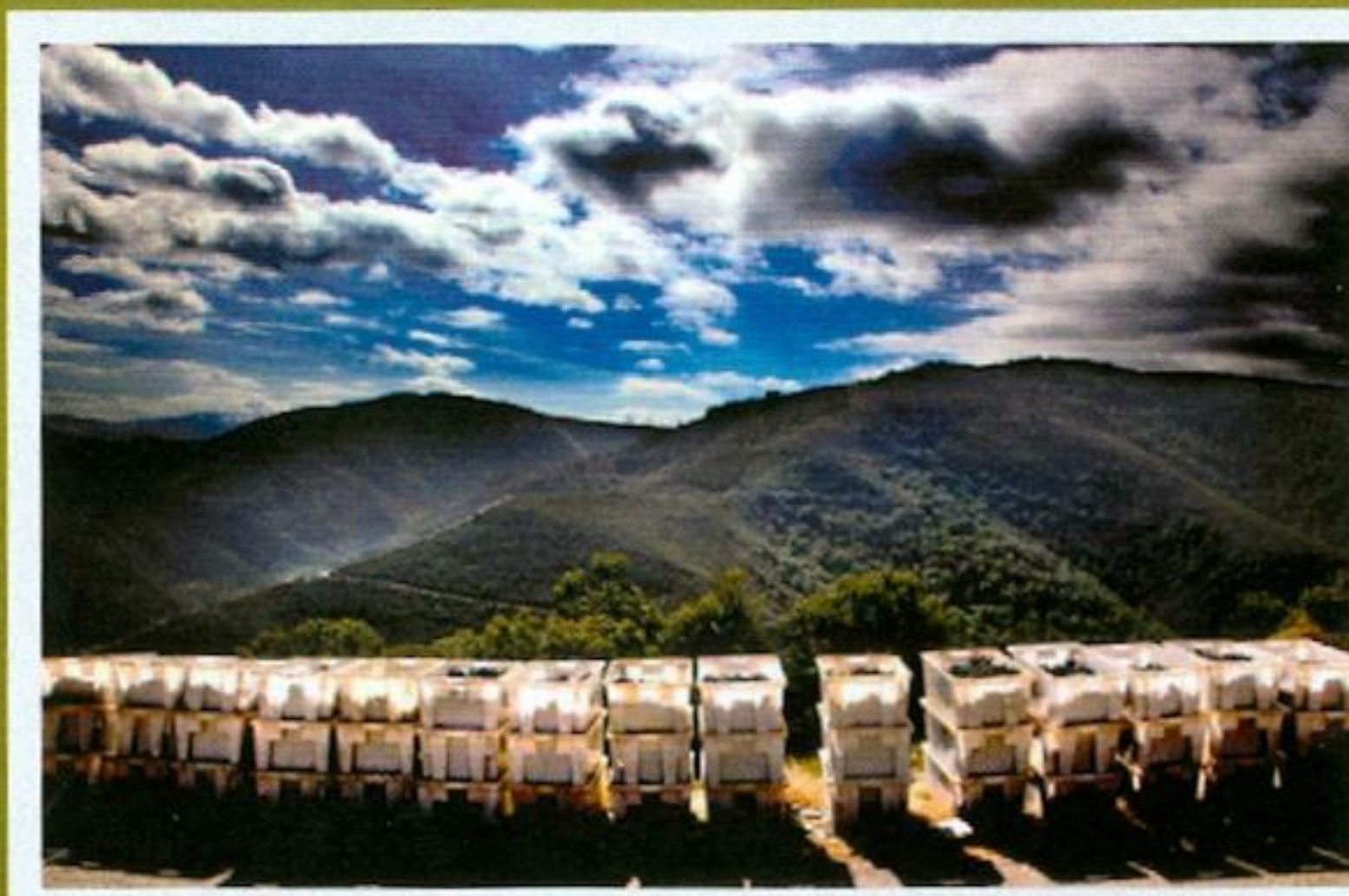

### VISITA GUIADA A UNA BODEGA DE LA DENOMINACIÓN DE ORIGEN BIERZO

ALEJANDRO LUNA BEBERIDE. Gerente y Copropietario de Bodegas Luna Beberide y PAIXAR.



### 11 DE JULIO

9:30 - **Salida al campo** (incluye comida): **RUTAS POR EL**

### POBLADO MINERO DE LA PEÑA DEL SEO Y SUS ALREDEDORES.



**Conferencia 1: RUTA 1: POBLADO MINERO-LAVADERO VIEJO-CABUERCO DEL INFIERNO.** FRANCISCO ARIAS FERRERO - Investigador del mundo de la geología, mineralogía y petrología.

**Conferencia 2: RUTA 2: POBLADO MINERO-LAVADERO NUEVO-GALERÍAS MINERAS.** RAMIRO-ZOILLO LÓPEZ MEDRANO - Investigador en el campo de la Paleontología en el Bierzo.



**VISITA GUIADA POR EL PATRIMONIO HISTÓRICO DE CORULLÓN** - CRISTINA DAPIA NEIRA